evropský sociální fond v ČR

EVROPSKÁ UNIE

MINISTERSTVO ŠKOLSTVÍ, MLÁDEŽE A TĚLOVÝCHOVY

OP Vzdělávání pro konkurenceschopnost

INVESTICE DO ROZVOJE VZDĚLÁVÁNÍ

Název školy: Základní škola a Mateřská škola, Police nad Metují, okres Náchod

Autor: Petra Langhamerová

Název: VY_32_INOVACE_2C_14_Project 1

Téma: There is, there are

Vzdělávací obor: Anglický jazyk

Číslo projektu: CZ.1.07/1.4.00/21.1431

Tento Dum prezentuje pravidla a cvičení pro použití vazby there is, there are. Cvičení jsou interaktivní. Zadání a řešení jsou v poznámkách na jednotlivých stranách.

There is/ there are používáme, když chceme říci, že někde něco je.
Schéma je následující:

There is / are +

podstatné jméno +

místo +

čas

Example: There is an apple on the table.

There are six apples on the table.

Do češtiny se tato vazba nepřekládá.
Zkrácené tvary se používají v neformální řeči.

Otázku tvoříme přehozením slovosledu:

Is there an apple on the table?
Are there apples on the table?

Zápor tvoříme přidáním záporky not:

There isn´t any apple on the table.
There aren´t any apples on the table.

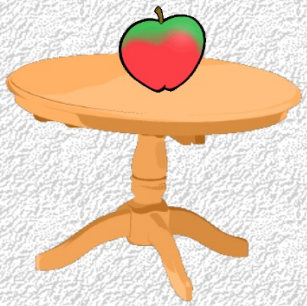

Doplňte THERE IS / THERE ARE:

..... a cinema in our town.
..... three books in my bag.
..... five trees in the garden.
..... six rooms in our house.
..... a swimming pool in our garden.
..... a picture on the wall.
..... some children in front of the house.
..... a new pupil in our class.

Odpovězte na otázky:

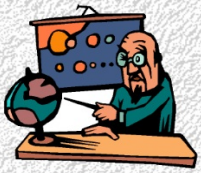

Is there a globe on the desk?

_____

Are there two students in the picture?

_____

Is there a pear on the book?

_____

Is there a duck in the bath?

_____

Dejte slova do správného pořadí a utvořte věty:

picture there a on wall is the ?

money wallet are your in there any ?

table the on bananas any there are ?

is milk the there fridge any in ?

Opravte věty:

1.In our town is a river.

1.

_____

2. On the table are bananas.

2.

_____

3. In the street are two cars.

3.

_____

4. In our house is one bathroom.

4.

_____

Použité zdroje:
ACTIVE STUDIO