Vzdělávací obor: umění, kultura

Předmět: výtvarná výchova

Cílová skupina: žáci středních škol

Název: Předrománské umění

Anotace: Prezentace je představuje předrománské umění

Klíčová slova: raný středověk, předrománské období, Langobardsko-italský okruh, Vizigótsko-španělský okruh, Francko-merovejský okruh, Ostrovní okruh, Karolinské období, Otónské období

Jméno autora: ak. mal. Klára Brodská

Škola: Střední škola pedagogická, hotelnictví a služeb, Litoměřice, příspěvková organizace

Vytvořeno dne: 1.pololetí školního roku 2012/2013

evropský sociální fond v ČR
EVROPSKÁ UNIE
MINISTERSTVO ŠKOLSTVÍ, MLÁDEŽE A TĚLOVÝCHOVY
OP Vzdělávání pro konkurenceschopnost
INVESTICE DO ROZVOJE VZDĚLÁVÁNÍ

Výkladová prezentace k učebnici Dějiny výtvarné kultury I Bohumír Mráz

Str. 12 - 15

IDEA SERVIS Praha 2009

Zpracovala ak. mal. Klára Brodská

Raný středověk
5. – 11. století

Předrománské období

Období mezi 6. a 10. stoletím na území Franské říše a oblasti jejího kulturního vlivu (tedy částečně i na našem území) nazýváme předrománským

Předkarolínské 5. stol. - 8. století

Karolinské období 4. čtvrtina 8. – polovina 10. století

Otonské období 2. třetina 10. století- 1. čtvrtina 11. století

Langobardsko-italský okruh

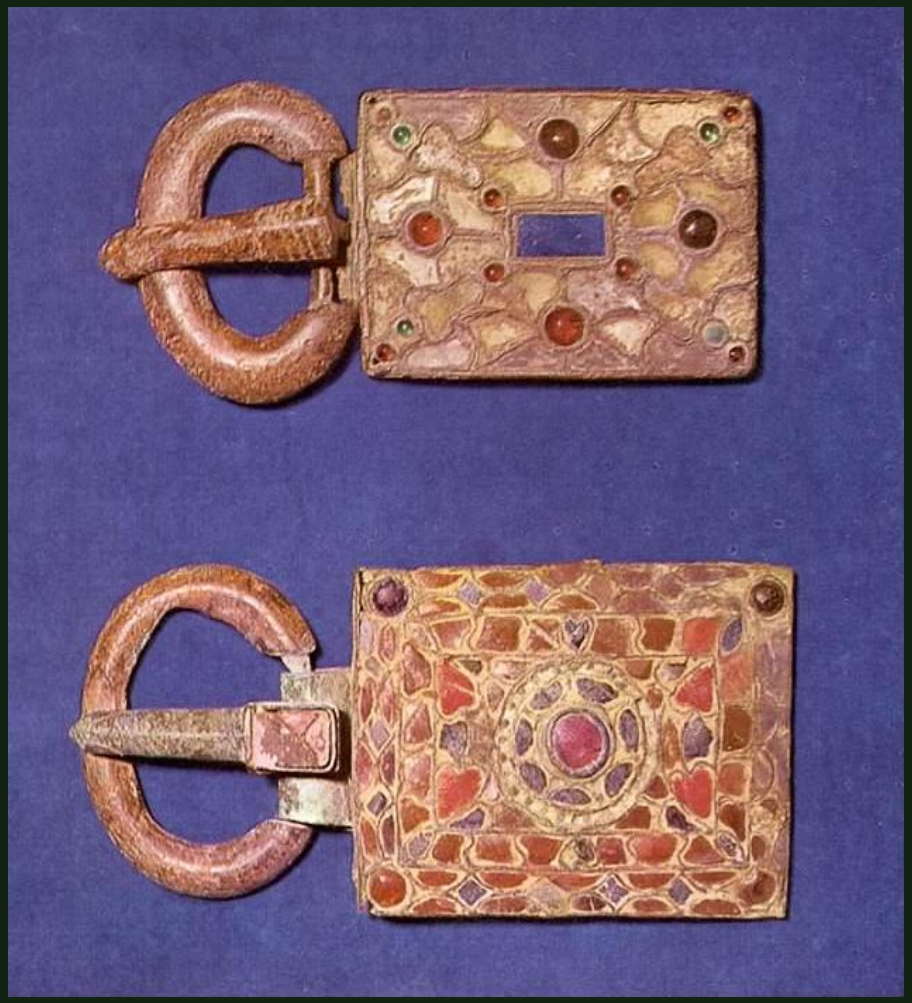

Spony, 4.-6. stol.

Vizigótsko-španělský okruh

Vizigótská spona, 6. stol

http://leccos.com/pics/pic/predkarolinske_vytvarne_umeni.jpg

Francko-merovejský okruh

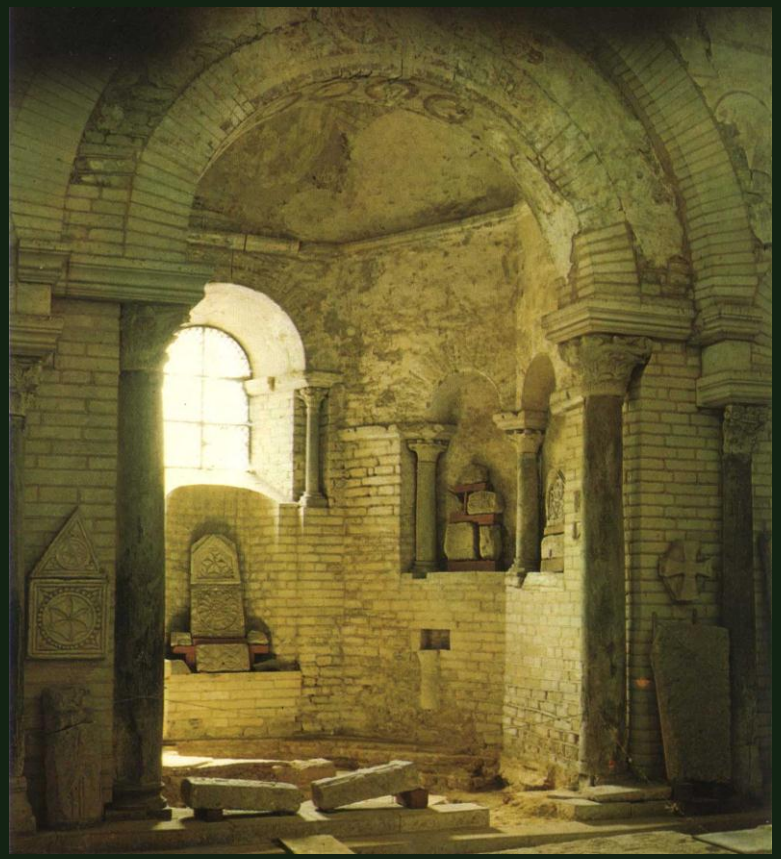

Baptisterium v Poitiers

Podle vládnoucí francké dynastie Merovejců se její první období nazývá merovejské (6. až polovina 8. století¨). Vzorem merovejské předrománské architektury byly stavby pozdního a provinčního římského stavitelství a raně křesťanské stavby na území Římské říše.

http://img1.rajce.idnes.cz/d0102/6/6472/6472402_53162baf13a29082779ec0ac1e8b7b9c/images/007_BaptisteriumSvJanaPoitiers.jpg

Ostrovní okruh

Irský kříž

http://www.irsko.name/photos/800x600-m3ph7g/keltsky-kriz-jpg.jpg

http://en.wikipedia.org/wiki/File:KellsFol034rChiRhoMonogram.jpg

Book of Kells

http://www.progarchives.com/progressive_rock_discography_covers/417/cover_441518292009.jpg

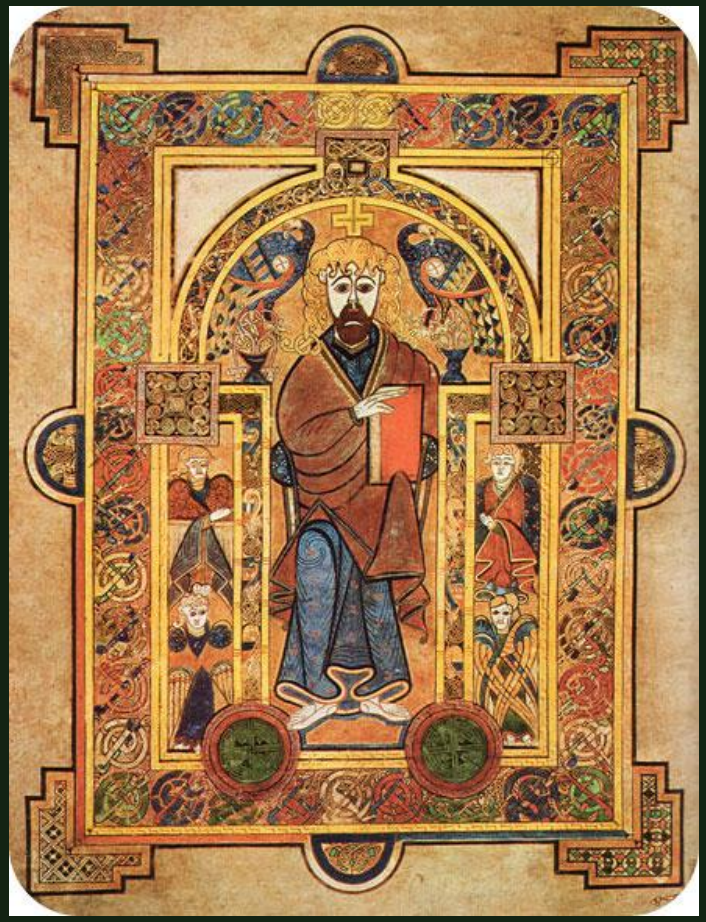

http://en.wikipedia.org/wiki/File:KellsFol032vChristEnthroned.jpg

Karolinské období

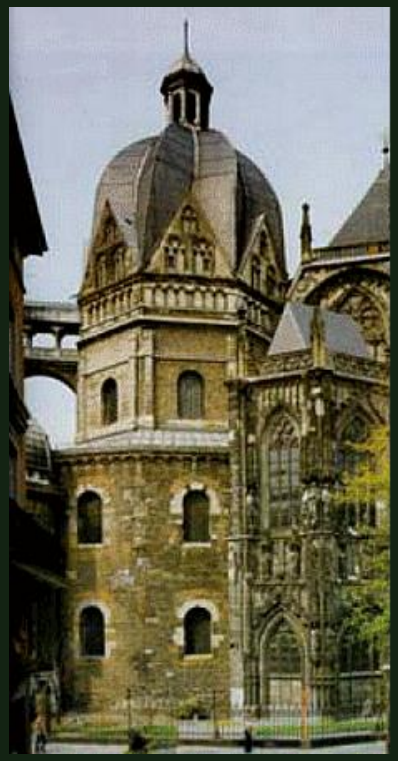

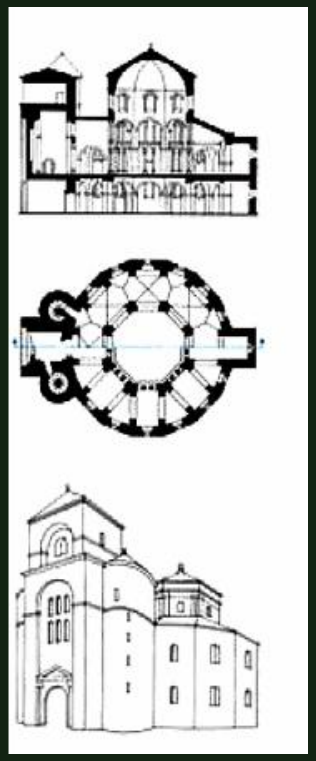

Cáchy /Aachen císařská kaple

Druhé předrománské období se podle franského krále Karla Velikého nazývá karolínské. Panovník se snažil navázat na slávu Římské říše, což se projevilo také budováním okázalých staveb v římském stylu. Vedle bazilik to byly také centrální kostely půdorysu kruhu –rotundy - nebo pravidelného mnohoúhelníka. Karel Veliký budoval i opevněné hospodářské dvory, takzvané falce, na nichž střídavě pobýval. Karolínské období však přesto nepřineslo nic zásadně nového umělecky ani technologicky.

http://vygosh.borec.cz/img/de/cachy.png

Jezdecká socha Karla Velikého

http://www.dejepis.com/wp-content/uploads/2013/02/karel_veliky_.jpg

Otónské období

Grenrode klášterní kostel Po rozdělení Franské říše a vymření dynastie Karlovců určuje další vývoj dvorské prostředí panovníka saské dynastie Otty Velikého, německého krále užívajícího i titul římského císaře. Také ottonské období hledalo vzory u svých předchůdců doby karolínské a pozdní římské antiky. Toto období přineslo ustálení tvarosloví a vyváženost vytvářející předpoklady k nástupu románského slohu.

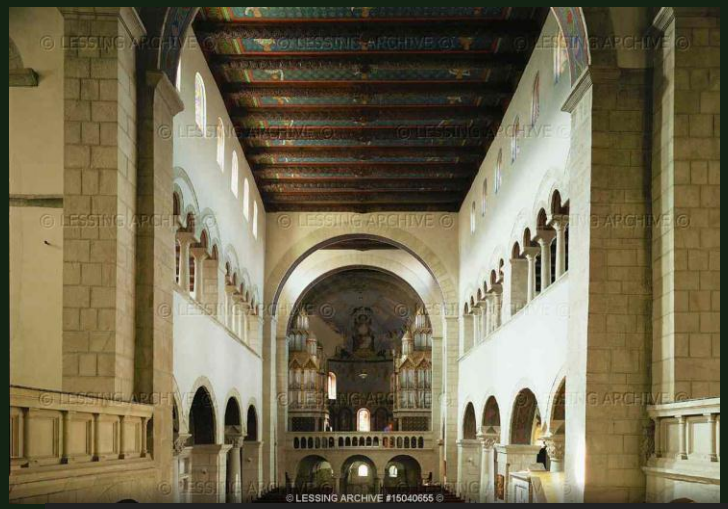

www.koblenzer-bildungsverein.de

http://www.koblenzer-bildungsverein.de/images/22_Gernrode_Stiftskirche.jpg

http://erz.ikare.uni-halle.de/fileadmin/user_upload/Bilder/gernrode.jpg

Zdroje

- www.en.wikipedia.org
- http://leccos.com/pics/pic/predkarolinske_vytvarne_umeni.jpg
- http://img1.rajce.idnes.cz/d0102/6/6472/6472402_53162baf13a29082779ec0ac1e8b7b9c/images/007_BaptisteriumSvJanaPoitiers.jpg
- http://www.irsko.name/photos/800x600-m3ph7g/keltsky-kriz-jpg.jpg
- http://en.wikipedia.org/wiki/File:KellsFol034rChiRhoMonogram.jpg
- http://www.progarchives.com/progressive_rock_discography_covers/417/cover_441518292009.jpg
- http://vygosh.borec.cz/img/de/cachy.png
- http://www.dejepis.com/wp-content/uploads/2013/02/karel_veliky_.jpg
- http://en.wikipedia.org/wiki/File:KellsFol032vChristEnthroned.jpg
- http://www.koblenzer-bildungsverein.de/images/22_Gernrode_Stiftskirche.jpg
- http://erz.ikare.uni-halle.de/fileadmin/user_upload/Bilder/gernrode.jpg