

# Poznávání hub

Mgr. Gabriela Budínská, 33. ZŠ Plzeň

## Anotace:

Materiál určený k procvičení rozpoznávání nejznámějších druhů našich hub. Odlišení druhů jedlých a jedovatých.

## Cílová skupina:

6. ročník

## Klíčová slova:

houby, poznávání

## Odkaz na aktivitu:

<https://learningapps.org/display?v=p9fmphpba20>



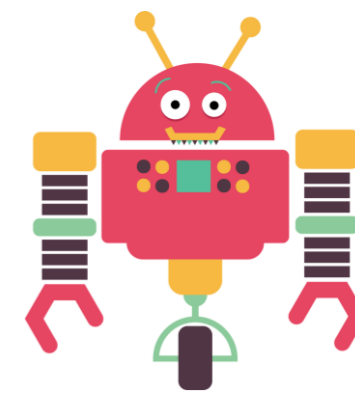

# Úniková hra - zvířátka v kleci

Mgr. Gabriela Budínská, 33. ZŠ Plzeň

## Anotace:

Úniková hra, která procvičuje znalosti planet a znalosti hub. Shrnující materiál delšího úseku učiva 6. ročníku.

## Cílová skupina:

6.ročník

## Klíčová slova:

úniková hra, houby, planety

## Odkaz na aktivitu:

<https://docs.google.com/presentation/d/e/2PACX-1vS9tjYgjJoXa8U88kWbaGAcVp0rX9UuVreX4hCBkrOfnPra8m8lloklLkLmOj66nUB-hKLFVzLGrl1Q/pub?start=true&loop=true&delayms=3000>



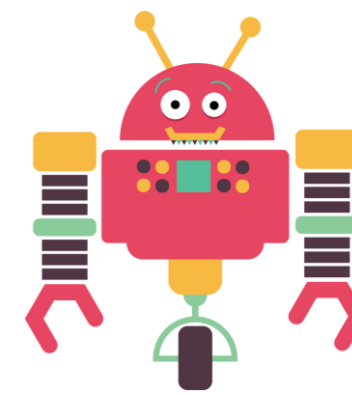

# Stavba atomu

Mgr. Gabriela Budínská, 33. ZŠ Plzeň

## Anotace:

Kvíz na téma stavba atomu určený k procvičení i možnému testování získaných znalostí.

## Cílová skupina:

8. ročník

## Klíčová slova:

Atom, proton, neutron, elektron,

## Odkaz na aktivitu:

<https://create.kahoot.it/details/7a7cc280-d8ab-42e6-be6a-7d00683d8c47>

1 - Quiz

**V jádře atomu nalezneme**

elektrony

záporné náboje

protony

prvky

2 - Quiz

**V obalu atomu jsou**

protony

neutrony

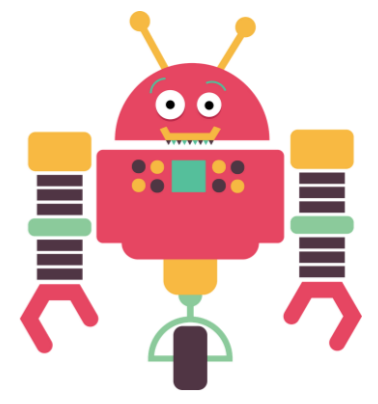

# AZ kvíz – chemické prvky

Mgr. Gabriela Budínská, 33. ZŠ Plzeň

## Anotace:

Zábavné procvičení vlastností základních chemických prvků. Toto procvičování má formu známé televizní soutěže AZ kvíz, žáci mohou soupeřit po dvojicích nebo v týmech.

## Cílová skupina:

8. ročník

## Klíčová slova:

Prvky, vlastnosti prvků

## Odkaz na aktivitu:

<http://azkviz.gjpslavicin.cz/az-kviz.php?idKvizu=1692&nazevKvizu=Chemie+-+chemick%C3%A9+prvky>

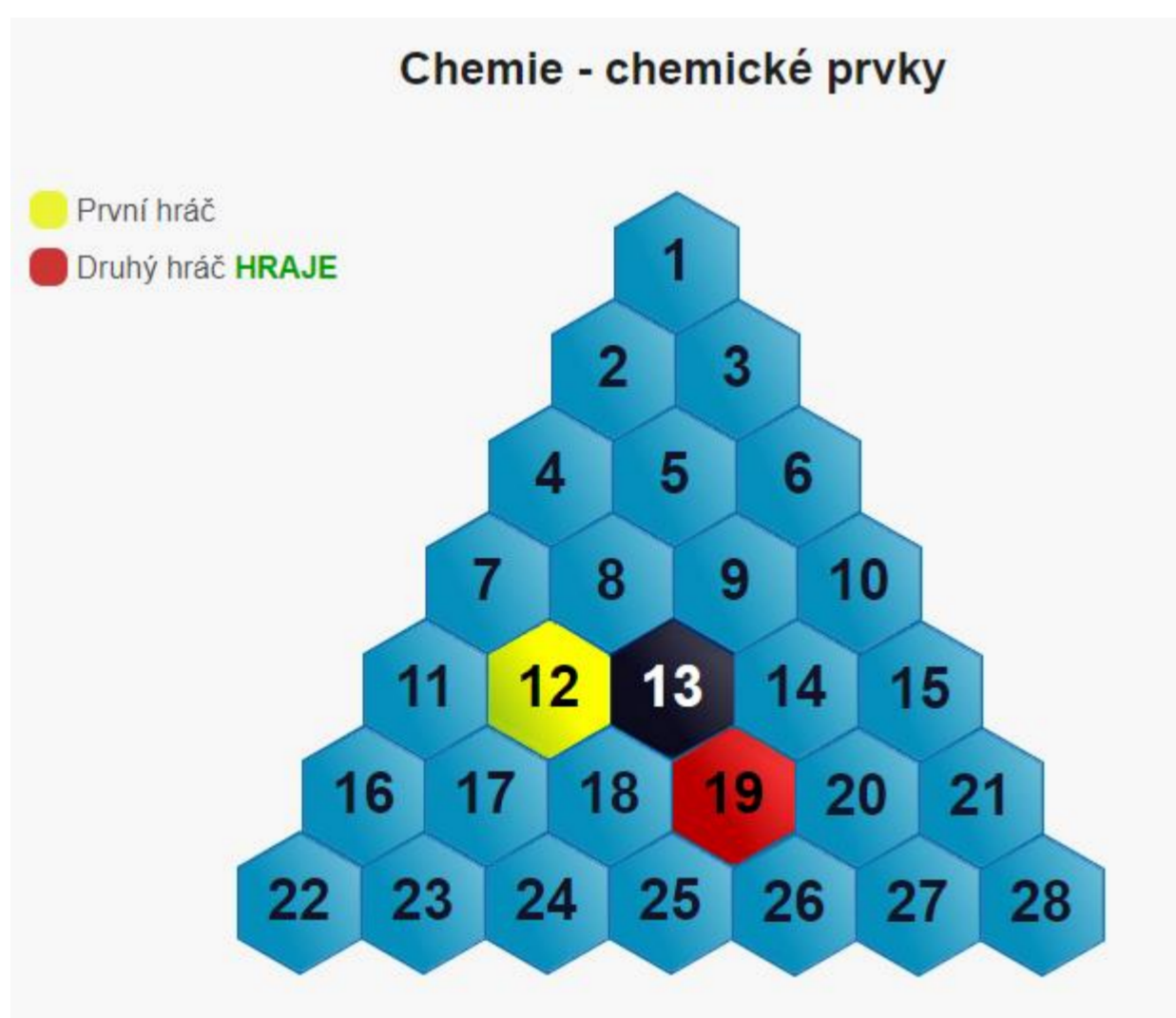

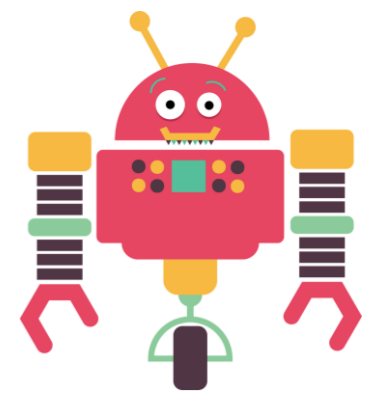

# Poznávání hmyzu

Mgr. Gabriela Budínská, 33. ZŠ Plzeň

Anotace:

Jedná se o aktivitu na procvičení rozpoznávání druhů u nás žijícího hmyzu.

Cílová skupina:

6. ročník

Klíčová slova:

hmyz, poznávání hmyzu

Odkaz na aktivitu:

<https://wordwall.net/cs/resource/16770890>



- |                          |                   |                          |                    |
|--------------------------|-------------------|--------------------------|--------------------|
| <input type="checkbox"/> | krtonožka obecná  | <input type="checkbox"/> | ruměnice pospolná  |
| <input type="checkbox"/> | kobylka zelená    | <input type="checkbox"/> | šídlo modré        |
| <input type="checkbox"/> | splešťule blátivá | <input type="checkbox"/> | znakoplavka obecná |
| <input type="checkbox"/> | motýlice lesklá   | <input type="checkbox"/> | kněžice zelená     |
| <input type="checkbox"/> | bruslařka         | <input type="checkbox"/> | cvrček polní       |
| <input type="checkbox"/> | vážka ploská      | <input type="checkbox"/> | saranče obecná     |
| <input type="checkbox"/> | mšice             | <input type="checkbox"/> | pěnodějka          |
| <input type="checkbox"/> | veš dětská        |                          |                    |