

# Hromadná korespondence 5



## Word 2003

Předmět:

**Informační a komunikační  
technologie**



Autor: Milan Franek

# Hromadná korespondence 5

2

- ❑ Cílová skupina: Žáci středních škol.
- ❑ Anotace: Zdroje dat, příklady zdrojů.
- ❑ Klíčová slova: Data, zdroje, specifikace.
- ❑ Autor: Ing. Milan Franek
- ❑ Zpracováno: 2012

# Témata přednášky

3

1. Úvod
2. Použitelné zdroje dat
  - Příklady zdrojů dat
  - Jiné zdroje dat
3. Závěr

# I. Úvod

4

- Krátké opakování znalostí z předešlých témat.
  - Zapojení studentů formou diskuse
  - Provedení ukázky na PC
- Co vše už víme

# 2. Použitelné zdroje dat

5

- Při hromadné korespondenci je možné využít téměř jakýkoli zdroj dat .
- Zdrojem dat se rozumí
  - Soubor obsahující informace, které budou sloučeny do vytvořeného dokumentu.
    - ✧ seznam jmen
    - ✧ seznam adres
    - ✧ seznam firem

Před použitím informací ve zdroji dat je nutné k němu získat připojení.

# Zdroje dat

6

	A	B	C	D	E
1	Kulišek				
2	Mikeš				
3	Kulišek				
4	Pavelka				
5	Pokorná				
6	Pavelka				
7	Pavelka				
8	Brázda				
9	Dostál				
10	Titěra				
11	Brázda				
12	Novák				
13	Uličná				
14	Wolf				
15	Sezama				
16	Kulišek				
17					

Výběr jmen

Brázda  
Dostál  
Kulišek  
Mikeš  
Novák  
Pavelka  
Pokorná  
Sezama

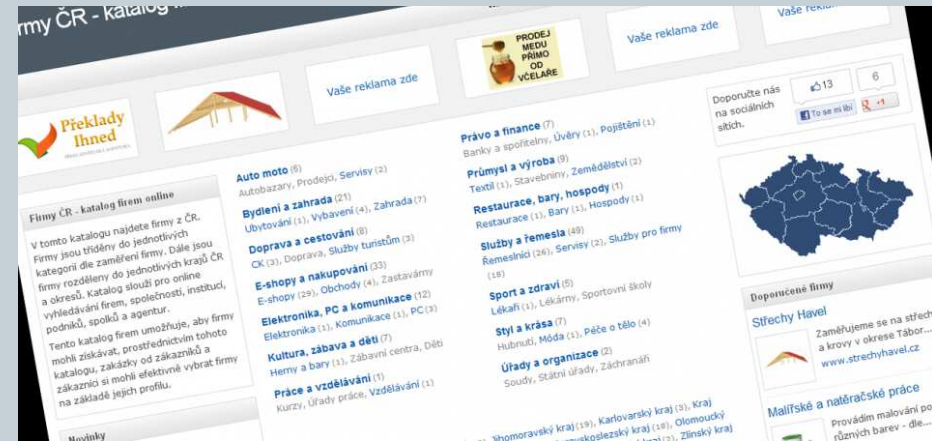

Seznam jmen

ID Fir.	Název	Ulice	Město	PSC	Obj. Pet	Obj. For.	řádek	vyr	poč	a1	a2
54018	Nakládal Jiří	Nové 1225	Kuřim	694 34	1999-12-31		1971	0	1	0	0
76043	Nakládalová Dana	SNP 3993	Kroměříž	767 01	2004-06-17		9248	0	1	0	0
22169	Nakládalová Drahomíra	J. Žky 1728	Tachov	347 01	2001-12-31		3787	0	1	0	0
13326	Nakládalová Eva	Blatupříví 237	Náměstí na Haně	783 44			7374	0	1	0	0
93186	Nakládalová Ivana	Lumírova 20	Ostřeva 3	700 30	2005-01-17		3025	0	1	0	0
131105	Nakládalová Jena	Nesoučický 25	Chasťoch	793 21		2008-01-24	3815	0	1	0	0
126255	Nakládalová Jermila	Lezáň 109	Velká Bystřice	783 53	2006-09-23		8779	0	1	1	0
108657	Nakládalová Jřina	Na Vyhládkě 695/13	Vřetimov	739 32			6720	0	2	0	0
146493	Nakládalová Jřina	Trnkova 18	Olomouc	779 00	2006-06-07	2006-07-03	7894	0	2	1	0
138670	Nakládalová Kateřina MUDr.	Ziracens 73	Kroměříž	76701	2006-04-25		1468	0	1	1	0
160922	Nakládalová Lucie	1. máje 236	Olouhův Loučka	783 86			664	0	1	0	0
75168	Nakládalová Ludmila	Optocany 13	Tovačov	751 01	2001-12-31	2006-02-28	9960	0	1	0	0
55704	Nakládalová Milada	Nesoučický 14	Brno	6916 00			2535	0	1	0	0
15637	Nakládalová Radka	Mýnská 703	Luháčovice	763 26	2007-02-06		9544	0	1	1	0
109494	Nakládalová Věra	Kokory 331	Kokory	751 05	2007-03-12	2007-03-12	6972	0	1	1	1
130255	Nakládalová Radka	Velké Lipky 238	Pozořice	664 07	2005-09-27		4319	0	1	0	0
165545	Nakládalová Jřina	Náves 17, Čechovice	Velký Týnec	783 72	2007-04-30	2007-04-30	8382	0	2	1	1
55597	Nakládalová Martina	Drahanovice 194	Drahanovice	783 44			2040	0	1	0	0
63394	Nakládalová Ivana	Litovelská 835	Litvňov	793 91	2002-12-31		8507	0	2	0	0
7651	Nakládalová Alexandra	Olšá 59	Brno	634 00	2001-12-31		2346	0	1	0	0

Seznam firem

Seznam adres

# Příklady zdrojů dat

7

- Seznam kontaktů aplikace Microsoft Outlook
  - Informace o kontaktech můžete načíst přímo ze seznamu kontaktů aplikace Outlook.
- Seznam adres sady Microsoft Office
  - Při tvorbě hromadné korespondence můžete vytvořit jednoduchý seznam adres sady Office a využít jej později. Tento způsob je nejvhodnější pro malé a jednoduché seznamy, které nebudete často používat.

# Zdroje dat

8

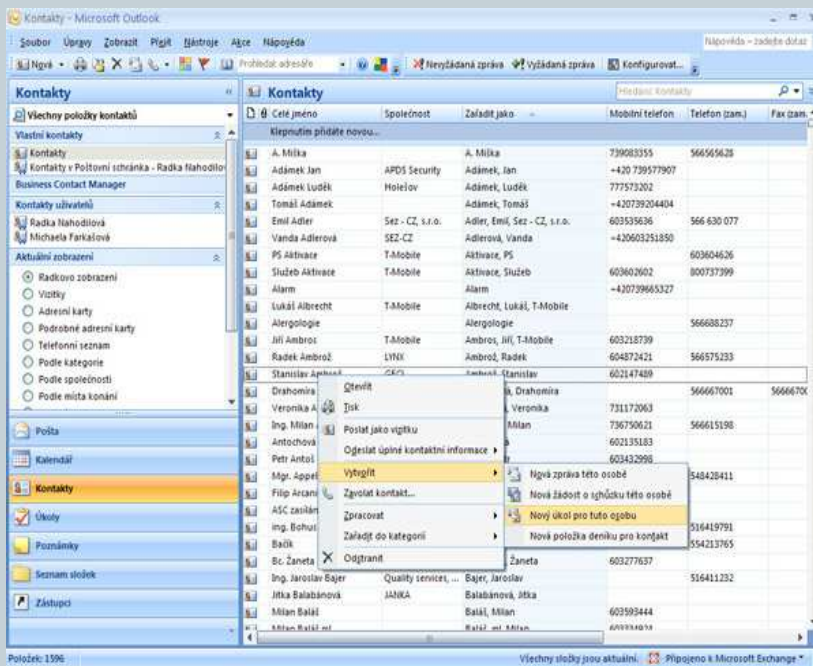

outlook

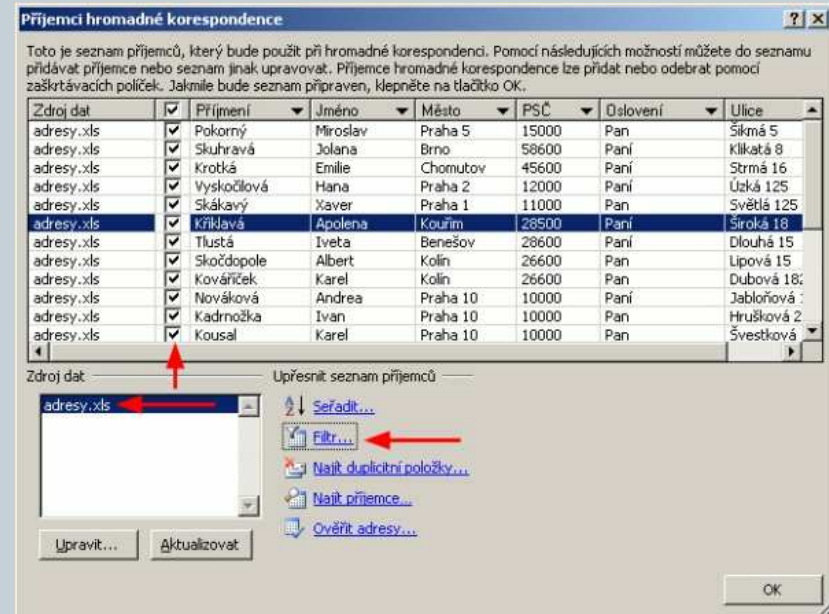

jmenný seznam

# Příklady zdrojů dat

9

- List aplikace Excel nebo databáze Access
  - Aplikace **Excel** umožňuje vybrat data z libovolného listu nebo pojmenované oblasti sešitu.
  - Aplikace **Access** umožňuje vybrat data z libovolné tabulky nebo dotazu definovaného v databázi.
- Další databázové soubory
  - Zdroj dat, ke kterému se připojíte pomocí **Průvodce** datovým připojením.
  - Soubory z **databází**, které ukládají data v oddělených souborech po celých záznamech a ke kterým je nainstalován zprostředkovatel.

## **Pozn.:**

V sadě MS Office je k dispozici řada takových ovladačů-zprostředkovatelů

# Příklady zdrojů dat

10

- Zdroj záhlaví aplikace MS Word
  - Obsahuje jednu tabulku
    - První řádek obsahuje nadpisy
    - Další řádky obsahují záznamy
- Textové soubory
  - Libovolný textový soubor s datovými poli, oddělenými tabelátory, nebo čárkami
  - Datové záznamy oddělené znakem konce odstavce

Pozn:

Chcete-li získat přístup k těmto zdrojům nebo spustit Průvodce datovým připojením, klepněte v dialogovém okně **Vybrat zdroj** dat na tlačítko **Nový zdroj**.

# Jiné zdroje - specifické

11

- Soubor ve formátu HTML
  - Ve kterém je tabulka
    - ✦ v prvním řádku musí být uloženy názvy sloupců
    - ✦ data musí být obsazena v ostatních řádcích tabulky
  
- Jiný tip elektronického adresáře
  - Adresář aplikace MS Outlook
  - Seznam kontaktů MS Schedule+ 7.0
  - Osobní adresář, používaný na serveru MS Exchange
  - Podobné adresáře, vytvořené nv systému zasílání zpráv kompatibilním s rozhraním MAPI

# Závěr

12

- Otázky do diskuze
- Zadání úkolů na procvičení
- Poděkování za pozornost a pozvánka na další přednášku

# Zdroje

## Obrázky :

- [http://www.google.cz/imgres?q=seznam+jmen&num=10&hl=cs&biw=1366&bih=667&tbm=isch&tbnid=1CZB21zBHCfUGM:&imgrefurl=http://officir.ic.cz/chipex05/11/excel\\_vba\\_algo.html&docid=MmqiVnBCSlqrJM&imgurl=http://seznam.jmen](http://www.google.cz/imgres?q=seznam+jmen&num=10&hl=cs&biw=1366&bih=667&tbm=isch&tbnid=1CZB21zBHCfUGM:&imgrefurl=http://officir.ic.cz/chipex05/11/excel_vba_algo.html&docid=MmqiVnBCSlqrJM&imgurl=http://seznam.jmen)
- <http://www.google.cz/imgres?q=seznam+adres&hl=cs&biw=1366&bih=667&tbm=isch&tbnid=UZo8RpcowLA7RM:&imgrefurl=http://www.ahmose.cz/ahmose/Index02.asp&docid=uogiRZ8rtf6y2M+adres>
- <http://www.google.cz/imgres?q=seznam+firem&hl=cs&biw=1366&bih=667&tbm=isch&tbnid=aWr57qu7QLp6hM:&imgrefurl=http://www.seo-profit.cz/reference/katalog-firem&docid=D8K4zaTTutSoCM&imgurl=http://firmy>
- <http://www.google.cz/imgres?q=seznam+dat+v+outlook&hl=cs&biw=1366&bih=667&tbm=isch&tbnid=3HG5YDylQhgarM:&imgrefurl=http://www.mailplus.cz/text/cs/galerie.aspx&docid=pWkTRIkQmrCkjM&imgurl=http://www.m+outlook>
- <http://www.google.cz/imgres?q=seznam+adres+ve+word&hl=cs&biw=1366&bih=667&tbm=isch&tbnid=EhtU4L5zI2Da6M:&imgrefurl=http://www.techportal.cz/9/1/word-2007-nabidka-korespondence-pracujeme-se-excel+seznam>
- Obrázky vytvořené pomocí Print Screen
- Wikipedie