

**Název školy:** **Základní škola Brno, Jana Babáka 1**

**Číslo materiálu:** **VY 32 INOVACE 20/06**

**Název materiálu:** **Excel, formát buňky, záložky, vzorce**

**Číslo projektu:** **CZ.1.07/1.4.00/21.1486**

**Zpracoval:** **RNDr. Hugo Brabec**

# Formát buňky - záložky

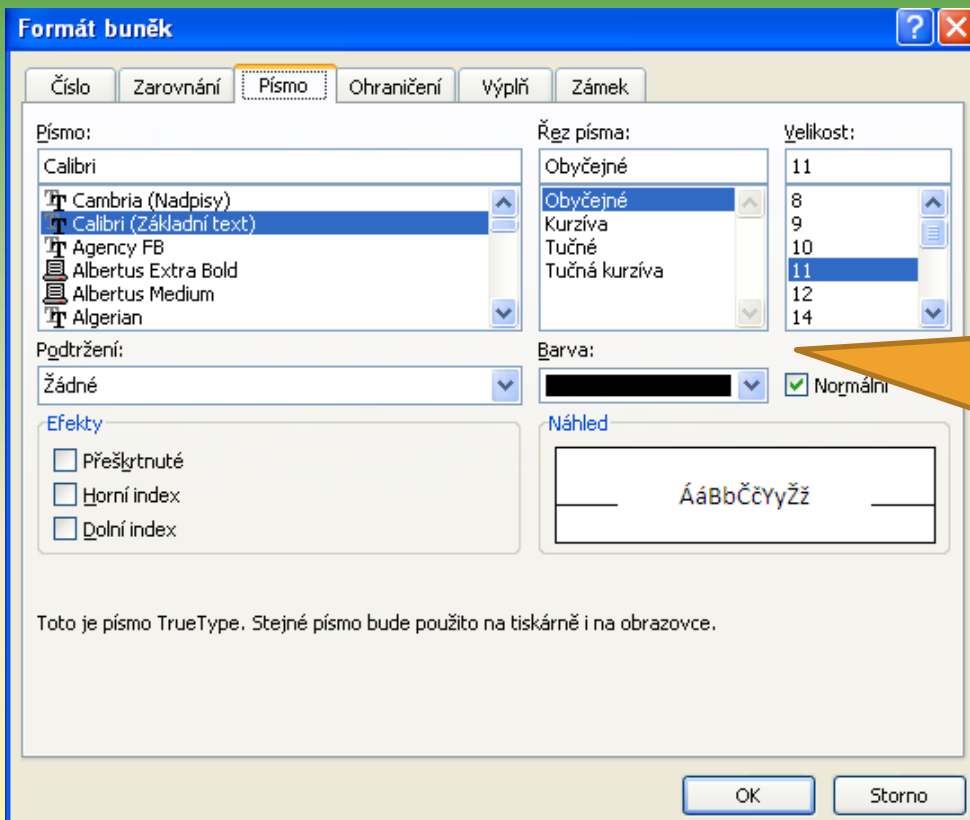

Záložka „písmo“

definuje kompletní  
atributy písma v  
buňce

# Formát buňky - záložky

**Formát buněk**

Číslo   Zarovnání   Písmo   **Ohraničení**   výplň   Zámek

Čára

Styl:

Žádný

Barva: Automatická

Předvolené

Žádné   Vnější   Vnitřní

Ohraničení

Text   Text

Text   Text

Vybraný styl ohraničení můžete použít kliknutím na předdefinovaný typ, na diagram náhledu nebo na příslušné tlačítko.

Používáme k ohraničení  
jedné buňky nebo celé  
oblasti

# Formát buňky - záložky

Záložkou „výplň“  
upravujeme  
zvolenou buňku  
nebo oblast

# Formát buňky - záložky

1									
2									
3									
4									
5									

**Formát buněk**

Číslo   Zarovnání   Písmo   Ohraničení   Výplň   **Zámek**

**Uzamknout**  
 **Skrýt vzorce**

Zamknutí buněk a skrytí vzorců se projeví po zamknutí listu (karta Revize, skupinový rámeček Změny, tlačítko Zamknout list).

Buňky lze i jednoduše uzamknout

# Vzorce

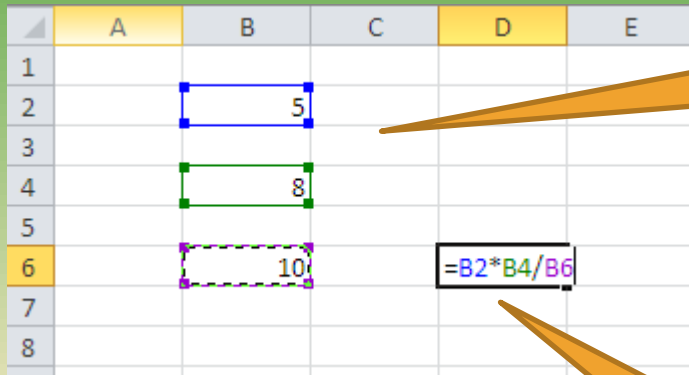

	A	B	C	D	E
1					
2		5			
3					
4		8			
5					
6		10		=B2*B4/B6	
7					
8					

Tvorba vzorce  
napsáním

Do buňky kde chceme  
výsledek dáme „=“,  
a klikáním na příslušnou  
hodnotu a zadáváním  
matematických operátorů  
provádíme zápis

# Vzorce

	A	B	C	D	E
1					
2		5			
3					
4		8			
5					
6		10		=B2*B4/B6	
7					
8					

Kliknutím na  
„enter“ získáme  
výsledek